Stránská skála - netopýr ve velkém systému štol - je vychladlý v režimu zimního spánku na okolní teplotu, jeho tělo nemá ani o půl stupně víc...

Měření °C

Ar1	Max	8,6
	Min	7,6
	Average	8,1
Sp1		8,1

Parametry

Emisivita	0.86
Odr. tepl.	20 °C

13.12.2015 11:05:25

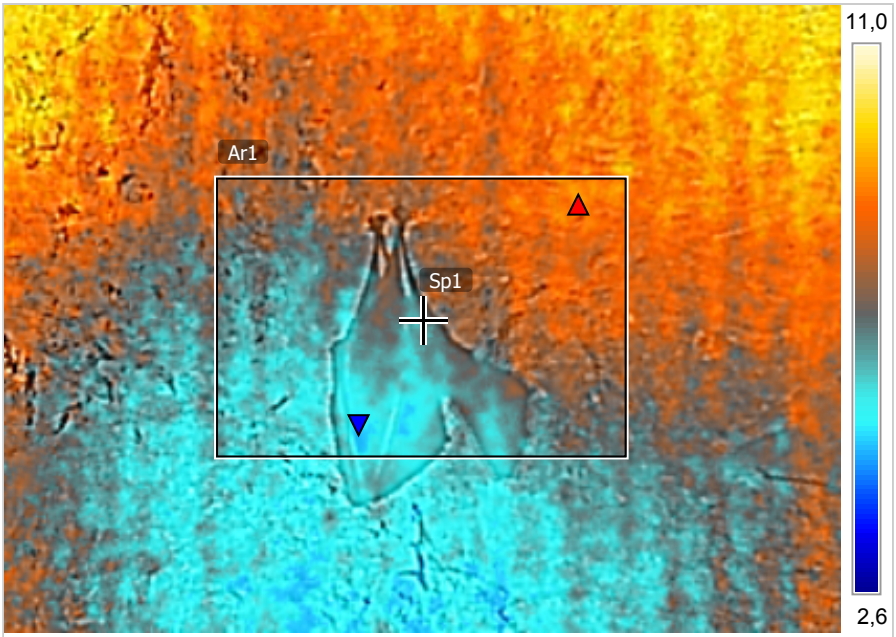

FLIR0104.jpg FLIR E4 63961071

13.12.2015 11:05:25

FLIR0104.jpg FLIR E4 63961071